

30 寿司湯呑・ネタ皿  
Large Teacup, Sushi Ingredient Plate

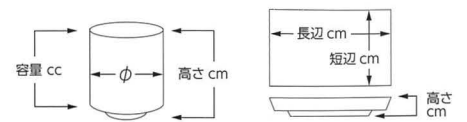

30-101-241 **1,850円**  
ミダルマ蓋付大  
11.5×3.40cc) 535710324



380-102-571 **1,900円**  
信楽ビードロ筒茶碗  
(10.4×10.530cc) 734420157



380-103-571 **1,900円**  
黄瀬戸オリーブ筒茶碗  
(10.4×10.550cc) 734410357



380-104-571 **1,900円**  
白志野山水筒茶碗  
(10×10.550cc) 535630157



380-105-571 **1,900円**  
青志野筒茶碗  
(10×10.550cc) 535630257



30-201-791 **1,700円**  
特大湯呑  
(11.6×5.20cc) 535630379



380-202-511 **1,720円**  
ねり込大寿司  
(8.7×10.8400cc) 535630551



380-203-151 **1,460円**  
粉引刷毛目反大寿司  
(8.7×9.8340cc) 535720115



380-204-511 **1,300円**  
唐津スキ寿司  
(8.2×10.5380cc) 535720351



380-205-471 **1,200円**  
風紋寿司湯呑  
(8.7×9.8380cc) 535640447



30-301-511 **1,100円**  
マコキネ中寿司  
(1.5×10.320cc) 1038710251



380-302-781 **1,050円**  
刈織部錆十草すし湯呑  
(9×9.8400cc) 734430378



380-303-571 **1,050円**  
天目流し大寿司  
(8.8×9.8360cc) 535730357



380-304-571 **1,050円**  
三ツ浜茶半掛大寿司  
(8.7×9.8390cc) 535640557



380-305-521 **1,220円**  
織部キネ型 寿司湯呑  
(8.2×10.1300cc) 635920152



30-401-511 **1,270円**  
みずみ白帯寿司  
(3.3×10.4380cc) 535630651



380-402-611 **980円**  
粉引十草 寿司湯呑 赤  
(8.8×9.4350cc) 1038640361



380-403-611 **980円**  
粉引十草 寿司湯呑 青  
(8.8×9.4350cc) 1038640461



380-404-571 **980円**  
ルリ市松寿司湯呑  
(7.5×9.250cc) 1138040457



380-405-571 **980円**  
朱赤市松寿司湯呑  
(7.5×9.250cc) 1138040557



80-501-341 **1,800円**  
寿司ネタケース皿A型(大) (22×10×2.5) 535650334  
80-502-341 **1,650円**  
寿司ネタケース皿A型(中) (20×10×2.5) 535650434



380-503-341 **2,400円**  
寿司ネタケース皿B型(大) (21.5×12×2.5) 535650134  
380-504-341 **2,300円**  
寿司ネタケース皿B型(中) (20×12×2.5) 535650234

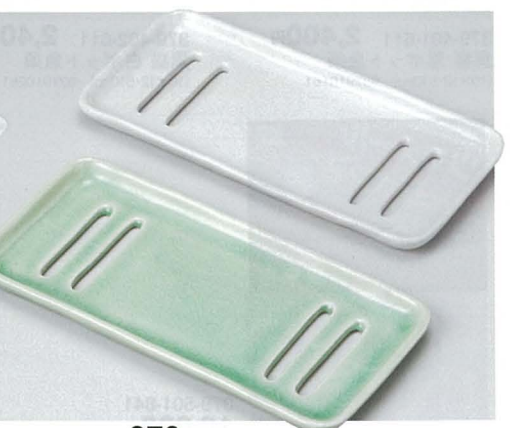

380-505-701 **970円**  
ビードロネタ皿(21.5×10.2×1.5) 1038650670  
380-506-701 **970円**  
白ネタ皿(21.5×10.2×1.5) 1038650570



陶  
381-101-521 **1,050円**  
鬼志野寿司湯呑  
(8.8×10・350cc) 535740352



陶  
381-102-151 **1,050円**  
備前 平型大寿司  
(8.8×9.5・360cc) 636030115



陶  
381-103-571 **1,050円**  
志野ハケ大寿司  
(8.7×9.8・360cc) 535730457



陶  
381-104-571 **1,050円**  
春うらら大寿司  
(8.7×9.8・360cc) 535730657



陶  
381-105-521 **1,050円**  
青志野半掛寿司湯呑  
(8.8×10・350cc) 535730552

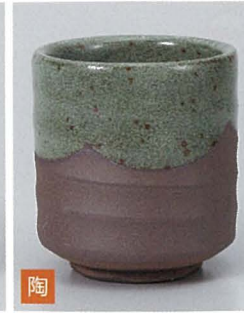

陶  
381-106-521 **1,050円**  
唐津花びら寿司湯呑  
(8.8×10・350cc) 535740252



陶  
381-201-521 **1,050円**  
新雪寿司湯呑  
(8.8×10・350cc) 535740152



陶  
381-202-571 **1,050円**  
青均窯平型寿司  
(8.5×9.2・330cc) 535740457



陶  
381-203-571 **1,050円**  
均窯うのふ寿司  
(9×9.5・360cc) 938330657

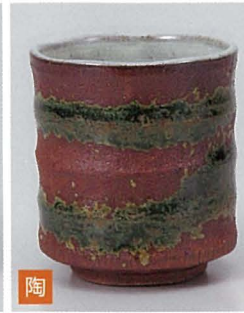

陶  
381-204-511 **950円**  
織部流寿司  
(8.5×9・360cc) 535750151



陶  
381-205-541 **940円**  
うす萩寿司湯呑  
(8×9・280cc) 938420254



陶  
381-206-541 **940円**  
白粉引寿司湯呑  
(8×9・280cc) 938340654



381-301-521 **1,030円**  
信楽たぬぎ寿司湯呑  
(9×8.5・300cc) 938340552



381-302-611 **880円**  
小花唐草 寿司湯呑 赤  
(8.2×9・300cc) 1038740361



381-303-611 **880円**  
小花唐草 寿司湯呑 青  
(8.2×9・300cc) 1038740461



陶  
381-304-511 **950円**  
千段青均大寿司  
(8×10.3・390cc) 636030551



陶  
381-305-251 **900円**  
黒砂寿司湯呑  
(8.3×9.2・330cc) 938350325



陶  
381-306-511 **880円**  
オリベ十草寿司  
(8.1×9.1・330cc) 535760251



NEW  
381-401-511 **880円**  
黒流星六兵寿司  
(8×9.2・320cc) 1138140151



陶  
381-402-571 **800円**  
窯変寿司  
(8×9.3・330cc) 734550257



陶  
381-403-571 **800円**  
間取花寿司湯呑  
(8×9.3・350cc) 1038820157



陶  
381-404-571 **800円**  
ゴス十草寿司湯呑  
(8×9.3・350cc) 1038820357



陶  
381-405-511 **850円**  
織部たたき寿司  
(8.2×9.3・340cc) 636040651



陶  
381-406-511 **880円**  
美の萩ラセン寿司  
(8.1×9.1・330cc) 535760351



陶  
381-501-571 **930円**  
備前風中寿司  
(7.3×9.3・270cc) 535810557



陶  
381-502-571 **930円**  
均窯うのふ中寿司  
(7.8×9.5・270cc) 938410457



381-503-571 **810円**  
黒志野ダイヤ寿司湯呑  
(8×10.2・280cc) 1038740157

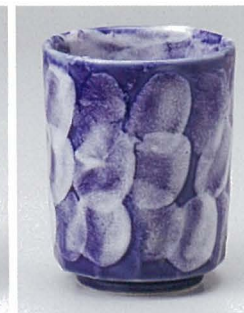

381-504-571 **810円**  
青志野ダイヤ寿司湯呑  
(8×10.2・280cc) 1038740257



陶  
381-505-511 **900円**  
布目二色十草寿司  
(8.5×9・360cc) 535750251



381-506-571 **850円**  
波唐草寿司  
(8.6×9・300cc) 1038910157

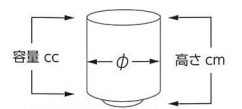

**NEW**  
82-101-161 **950円**  
杢木寿司湯呑  
1.3×9.2×300cc) 1138210116



**NEW**  
382-102-611 **880円**  
まがり十草寿司湯呑赤  
(8.4×9×340cc) 1138210261



**NEW**  
382-103-611 **880円**  
まがり十草寿司湯呑青  
(8.4×9×340cc) 1138210361



**NEW**  
382-104-571 **850円**  
ピンク唐草寿司湯呑  
(8.5×9.3×320cc) 1138210457



**NEW**  
382-105-571 **850円**  
ゴス唐草寿司湯呑  
(8.5×9.3×320cc) 1138210557



**NEW**  
382-106-571 **820円**  
粉引ピンク寿司湯呑  
(8.5×9.3×320cc) 1138210657



**陶**  
82-201-571 **960円**  
掻き落とし寿司ベージュ  
1.6×9×300cc) 1038910457



**陶**  
382-202-571 **960円**  
掻き落とし寿司ピンク  
(8.6×9×300cc) 1038910557



**陶**  
382-203-571 **790円**  
紺筋角寿司  
(8.5×9.5×330cc) 535750357



**陶**  
382-204-571 **790円**  
黒銀彩角寿司  
(8.5×9.2×330cc) 734550357



**陶**  
382-205-471 **750円**  
梅ちらし寿司湯呑  
(7.8×9.8×330cc) 535820447



**陶**  
382-206-471 **750円**  
均窯寿司湯呑  
(7.8×9.8×330cc) 535820347



**陶**  
82-301-511 **850円**  
こつ亀甲寿司  
1.7×10×330cc) 535760551



382-302-201 **800円**  
青磁トクサ中寿司  
(7.5×9.6×280cc) 734710420



382-303-411 **750円**  
寿司湯呑 水玉清流  
(8×9.5×320cc) 938430641



**NEW**  
382-304-511 **750円**  
金茶笹六兵寿司  
(7.9×10×300cc) 1138230451



**陶**  
382-305-541 **700円**  
黒水晶 寿司湯呑  
(7.7×10.8×400cc) 836050354



**陶**  
382-306-151 **700円**  
波ソギ寿司織部流し  
(7.7×10.8×400cc) 535750615



**陶**  
82-401-571 **720円**  
きざ波寿司  
1.7×9.5×300cc) 535820657



**陶**  
382-402-571 **680円**  
赤土白刷毛目寿司  
(7.7×8.3×270cc) 734640457



**陶**  
382-403-571 **650円**  
青均窯寿司湯呑  
(8.5×9.3×320cc) 938530157



**陶**  
382-404-571 **650円**  
益子寿司湯呑  
(8.5×9.3×320cc) 536050357



382-405-571 **650円**  
金茶流しダイヤ寿司湯呑  
(8×10.2×280cc) 1038840657



382-406-571 **650円**  
ゴスダルマ六兵寿司湯呑  
(7.9×10.1×290cc) 1038740557



**陶**  
82-501-151 **600円**  
貫入白刷毛寿司  
1.8×9.7×270cc) 734650615



382-502-571 **580円**  
天目刷毛目寿司  
(8.5×9×260cc) 535840457



382-503-201 **630円**  
朱竹中寿司  
(6.8×10×270cc) 535840320



382-504-571 **550円**  
秋草寿司湯呑  
(7.7×9.3×260cc) 535830657

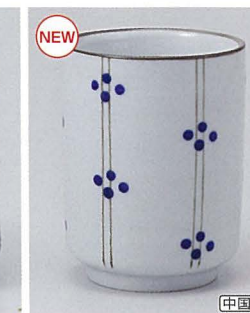

**NEW**  
382-505-521 **550円**  
十草丸紋 寿司湯呑  
(7.8×10.2×300cc) 1138250552



**NEW**  
382-506-521 **550円**  
細十草 寿司湯呑  
(7.8×10.2×300cc) 1138250652



383-101-151 **570円**  
切立六兵衛中寿司 紺刷毛目  
(7×10・230cc) 1138310115



383-102-571 **550円**  
伊賀オリーブ流寿司湯呑  
(7.7×9.3・260cc) 535830557



383-103-571 **550円**  
刷毛目切立六兵衛寿司  
(7×10・240cc) 734740357



383-104-571 **550円**  
鉄赤切立六兵衛寿司  
(7×10・240cc) 734740457



383-105-151 **500円**  
波草寿司湯呑  
(7.8×8.5・250cc) 1138310515



383-106-151 **500円**  
益子風寿司湯呑  
(7.8×8.5・250cc) 1138310615



383-201-151 **850円**  
魚文字角寿司  
(7.5×10・300cc) 535850115



383-202-571 **540円**  
梨地魚文字寿司  
(7×10・290cc) 734740657



383-203-521 **600円**  
魚文字寿司湯呑  
(7.1×10.3・270cc) 535850252



383-204-151 **720円**  
寿司湯呑 紺刷毛世渡りの道  
(7.2×10.2・330cc) 734650315



383-205-511 **700円**  
侍日本白寿司  
(7.2×10.2・290cc) 1138320551



383-206-511 **700円**  
七転八起寿司  
(7.2×9.2・260cc) 1138320651



383-301-561 **720円**  
福運招き猫寿司湯呑  
(7.5×10・330cc) 535850456



383-302-561 **720円**  
開運七福神寿司湯呑  
(7.5×10・330cc) 535850356



383-303-561 **720円**  
開運達磨寿司湯呑  
(7.5×10・330cc) 535850556



383-304-151 **700円**  
まぐろ中寿司湯呑  
(7.2×10.1・270cc) 1038940515



383-305-561 **630円**  
魚介類10種寿司湯呑  
(7.3×9.3・250cc) 535860656



383-306-511 **700円**  
すしねた寿司  
(7.2×10.2・290cc) 1138330651



383-401-151 **700円**  
福づくし中寿司湯呑  
(7.2×10.1・270cc) 1038950115



383-402-561 **680円**  
歴代首相漫像寿司湯呑  
(7.5×10・330cc) 535850656



383-403-541 **650円**  
戦国武将 寿司湯呑  
(7.3×9.2・250cc) 836130454



383-404-151 **650円**  
菊浜人生五訓中寿司  
(7.2×9.2・250cc) 535860515



383-405-151 **650円**  
菊型寿司長寿のためにならぬ集  
(7.2×9.2・250cc) 734750215



383-406-561 **450円**  
黒吹2.4寿司湯呑  
(7.2×10.4・300cc) 1138340656



383-501-511 **420円**  
白2.4寿司  
(7.7×11.4・380cc) 1138350151



383-502-511 **380円**  
白六兵衛寿司  
(8×9.2・330cc) 1038950551

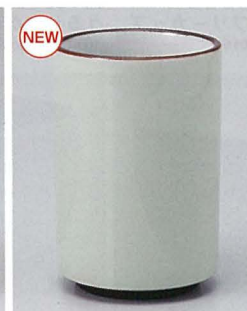

383-503-561 **380円**  
黄地浜黒2.3湯呑  
(7×10.3・260cc) 1138350356



383-504-561 **350円**  
寿司湯呑 小  
(7.3×10.1・270cc) 1138350456



383-505-561 **380円**  
黄地貫入2.5寿司湯呑  
(7.8×10.4・330cc) 1138350556



383-506-561 **360円**  
白2.4寿司湯呑  
(7.4×10.4・300cc) 1138350656

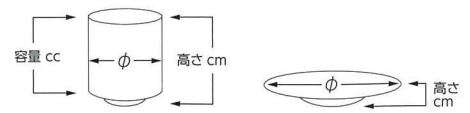

陶  
84-101-151 1,700円  
-服碗皿 黒釉緑花(受皿φ14×3.2) 1138410115  
84-102-151 850円  
-服碗のみ 黒釉緑花(10×7.2-340cc) 1138410215

陶  
384-103-151 1,700円  
いっぶく碗皿 黒伊賀流星(受皿φ14×3.2) 1039010115  
384-104-151 850円  
天目流星いっぶく碗(10×7.2-340cc) 536260415

陶  
384-105-511 1,700円  
ロックカップ美の萩C/S(皿13.7×2.8) 536350151  
384-106-511 1,000円  
ロックカップ美の萩(9.7×7.2-280cc) 536350251

陶  
384-107-201 1,500円  
ヒスイ椿C/S(皿13.7×2.8) 536350520  
384-108-201 820円  
ヒスイ椿ロックカップ(9.4×7.3-220cc) 536350620

陶  
384-109-151 1,500円  
いっぶく碗皿 赤点十草(受皿φ14×3.2) 1039011115  
384-110-151 700円  
いっぶく碗のみ 赤点十草(φ9×7.2-200cc) 103901215



陶  
84-201-411 3,200円  
織部すだれ 手びねり湯呑  
10.3×7.2-250cc) 938620241

陶  
384-202-411 3,200円  
織部かに 大湯呑  
(10.5×7.7-300cc) 938620141

陶  
384-203-601 2,620円  
根来 たつぷり碗  
(10.8×7.4-400cc) 536210260

陶  
384-204-261 1,400円  
おび山茶花 赤たつぷり碗  
(10×7.5-320cc) 836240626

陶  
384-205-261 1,400円  
おび山茶花 青たつぷり碗  
(10×7.5-320cc) 836240526



陶  
84-301-791 2,200円  
引ソノギ小抹茶碗  
φ10×7-320cc) 938620646

陶  
384-302-751 2,000円  
灰釉 手起し陶碗  
(9.5×7.7-240cc) 536210575

陶  
384-303-751 2,000円  
織部 手起し陶碗  
(9.5×7.7-240cc) 536210475

陶  
384-304-751 2,000円  
鉛釉 手起し陶碗  
(9.5×7.7-240cc) 536210375

陶  
384-305-261 1,700円  
赤絵万暦ゆとり碗  
(10×7.8-285cc) 836250126



陶  
384-401-791 1,500円  
花つなぎ一服碗PK  
10×7-270cc) 836230346

陶  
384-402-791 1,500円  
花つなぎ一服碗紫  
(10×7-270cc) 836230446

陶  
384-403-791 1,500円  
ひし葉 いっぶく碗  
(10×7-270cc) 636420246

陶  
384-404-741 1,200円  
マーブル陶碗(白)  
(9.7×6.8-280cc) 1039040174

陶  
384-405-741 1,200円  
マーブル陶碗(茶)  
(9.7×6.8-280cc) 1039040274



陶  
384-501-791 1,100円  
花華いっぶく碗(白)  
10×7-335cc) 536250179

陶  
384-502-791 1,100円  
花華いっぶく碗(黒)  
(10×7-335cc) 536250279

陶  
384-503-511 1,200円  
十草小花コーヒーフリーカップ  
(10×7.2-330cc) 726910151

陶  
384-504-051 1,150円  
うるし白たつぷり碗  
(10×6.5-300cc) 1138450405

陶  
384-505-051 1,150円  
うるし黒たつぷり碗  
(10×6.5-300cc) 1138450505



陶  
384-601-161 1,200円  
ゆったり碗 鉄あめ  
(9.8×7.5-330cc) 636440416

陶  
384-602-571 1,050円  
白萩いっぶく碗  
(9.5×7.5-320cc) 536250557

陶  
384-603-161 1,200円  
ゆったり碗 赤黒  
(9.8×7.5-330cc) 536230316

陶  
384-604-521 1,150円  
土灰釉ゆったり碗  
(9.2×7.5-320cc) 536250352

陶  
384-605-521 1,150円  
伊賀火色ゆったり碗  
(9.2×7.5-320cc) 536240652



陶  
385-101-571 **1,050円**  
藍染めゆったり碗  
(9.5×7.5・320cc) 536250457



陶  
385-102-571 **1,050円**  
青磁ウェーブいっぶく碗  
(9.5×7.5・320cc) 536250657



陶  
385-103-571 **950円**  
ゆず黒いっぶく碗  
(9.7×5.7・230cc) 735120557



陶  
385-104-571 **950円**  
あけぼのいっぶく碗  
(9.7×5.7・230cc) 735120457



陶  
385-105-751 **850円**  
織部椿ゆったり碗  
(9.8×7.5・330cc) 636510675



NEW  
陶  
385-201-751 **850円**  
織部十草ゆったり碗  
(9.8×7.5・330cc) 1138520175



NEW  
陶  
385-202-751 **850円**  
織部水玉ゆったり碗  
(9.8×7.5・330cc) 1138520275



陶  
385-203-751 **850円**  
粉引十草ゆったり碗  
(9.8×7.5・330cc) 636510575



陶  
385-204-201 **860円**  
ゴス十草ゆったり碗  
(9.8×7.2・340cc) 536310320



陶  
385-205-751 **850円**  
二色十草ゆったり碗  
(9.8×7.5・330cc) 636520375



陶  
385-301-151 **950円**  
一服碗 赤ダミ木の葉  
(10.3×6.7・330cc) 1138530115



陶  
385-302-151 **950円**  
手描椿 いっぶく碗  
(10.3×6.7・330cc) 1138530215



陶  
385-303-751 **850円**  
太十草ゆったり碗  
(9.8×7.5・330cc) 636520275



陶  
385-304-751 **850円**  
鼠志野ゆったり碗  
(9.8×7.5・330cc) 636510475



陶  
385-305-571 **820円**  
粉引椿いっぶく碗  
(10×7.2・260cc) 636540157



陶  
385-401-511 **930円**  
いっぶく碗黒銀彩雲  
(9.8×7.2・360cc) 836340251



陶  
385-402-511 **930円**  
いっぶく碗紫椿  
(9.8×7.2・360cc) 836340351



陶  
385-403-511 **930円**  
いっぶく碗白椿  
(9.8×7.2・360cc) 836340451



陶  
385-404-201 **860円**  
彫山茶花ゆったり碗  
(10×7.2・330cc) 1039140120



陶  
385-405-201 **860円**  
紅花ゆったり碗  
(10×7.2・330cc) 1039140220



陶  
385-501-201 **860円**  
エメラルドゆったり碗  
(10×7.2・330cc) 1039130620



陶  
385-502-741 **860円**  
刷毛目一福碗(白)  
(9.7×7.5・340cc) 735140374



陶  
385-503-741 **860円**  
刷毛目一福碗(黒)  
(9.7×7.5・340cc) 735140474



陶  
385-504-571 **780円**  
マーガレットゆったり碗オレンジ  
(9×6.8・260cc) 836360157



陶  
385-505-571 **780円**  
マーガレットゆったり碗紫  
(9×6.8・260cc) 836360257

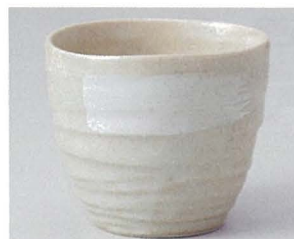

陶  
385-601-781 **600円**  
黄志野一服碗  
(9×7.8・300cc) 536160678



陶  
385-602-781 **600円**  
黒備前一服碗  
(9×7.8・300cc) 536160578



陶  
385-603-351 **330円**  
あそび碗 ブルー  
(9.8×6.8・260cc) 938760635



陶  
385-604-351 **380円**  
あそび碗 ブルーラスター  
(9.8×6.8・260cc) 938760435



陶  
385-605-351 **330円**  
あそび碗 イエロー  
(9.8×6.8・260cc) 938760535

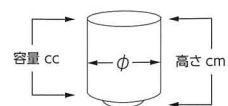

**NEW**  
86-101-911 **2,000円**  
描き青花 湯呑(大) (7.5×9-200cc) 1138610191  
86-102-911 **2,000円**  
描き青花 湯呑(小) (7×8.5-180cc) 1138610291



386-103-911 **1,800円**  
錦つゆ草湯呑(大) (7.3×9-180cc) 836510391  
386-104-911 **1,800円**  
錦つゆ草湯呑(小) (7×8.5-150cc) 836510491



**NEW**  
386-105-911 **1,600円**  
バステル湯呑(大) (8×8.5-200cc) 1138610591  
386-106-911 **1,600円**  
バステル湯呑(小) (7.5×7.5-170cc) 1138610691



**NEW**  
386-107-911 **1,600円**  
粉引水玉 湯呑(大) (7.5×9-200cc) 1138610791  
386-108-911 **1,600円**  
粉引水玉 湯呑(小) (7×8.5-170cc) 1138610891



86-201-911 **1,600円**  
輪花 湯呑(大) (7.5×7.8-200cc) 735310191  
86-202-911 **1,600円**  
輪花 湯呑(小) (7.1×7.2-180cc) 735310291



**NEW**  
386-203-911 **1,500円**  
濃草花 湯呑(黒) (8×8-200cc) 1138620391  
386-204-911 **1,500円**  
濃草花 湯呑(赤) (8×8-200cc) 1138620491



386-205-911 **1,500円**  
吉野桜湯呑(大) (7.5×8.8-200cc) 1039220191  
386-206-911 **1,500円**  
吉野桜湯呑(小) (6.8×8-150cc) 1039220291



**NEW**  
386-207-911 **1,400円**  
一珍菊 湯呑(青) (8×8.5-210cc) 1138620791  
386-208-911 **1,400円**  
一珍菊 湯呑(赤) (8×8.5-210cc) 1138620891



**NEW**  
86-301-911 **1,400円**  
一珍和花 湯呑(黒) (8×8.5-210cc) 1138630191  
86-302-911 **1,400円**  
一珍和花 湯呑(赤) (8×8.5-210cc) 1138630291



**NEW**  
386-303-911 **1,000円**  
桜流水 湯呑(大) (7×7-200cc) 1138630391  
386-304-911 **1,000円**  
桜流水 湯呑(小) (6×6.5-180cc) 1138630491



386-305-911 **1,400円**  
内桔梗湯呑(大) (6.5×8.5-160cc) 536460791  
386-306-911 **1,400円**  
内桔梗湯呑(小) (6×8-140cc) 536460891



386-307-911 **1,300円**  
割草花湯呑(大) (7×8.8-200cc) 1039220391  
386-308-911 **1,300円**  
割草花湯呑(小) (6.7×8-180cc) 1039220491



86-401-911 **1,200円**  
鳥麻葉 湯呑(大) (7.5×9-180cc) 636660591  
86-402-911 **1,200円**  
鳥麻葉 湯呑(小) (6.8×8.5-160cc) 636660691



**NEW**  
386-403-911 **1,100円**  
濃唐草 面取湯呑(青) (7.5×8.5-170cc) 1138640391  
386-404-911 **1,100円**  
濃唐草 面取湯呑(赤) (7.5×8.5-170cc) 1138640491



**NEW**  
386-405-911 **1,100円**  
三色十草うさぎ湯呑(大) (7.5×9-220cc) 1138640591  
386-406-911 **1,100円**  
三色十草うさぎ湯呑(小) (7×8.5-180cc) 1138640691



386-407-911 **1,000円**  
ランの花湯呑(緑) (7.5×8-150cc) 938860191  
386-408-911 **1,000円**  
ランの花湯呑(黄) (7×7.5-130cc) 938860291



86-501-911 **1,000円**  
うだまり湯呑(大) (6.8×8.5-150cc) 836560191  
86-502-911 **1,000円**  
うだまり湯呑(小) (6.5×8-120cc) 836560291



386-503-911 **930円**  
ふわふわ湯呑(青) (7.6×8.8-150cc) 1039250591  
386-504-911 **930円**  
ふわふわ湯呑(赤) (7.6×8.8-150cc) 1039250691



**NEW**  
386-505-911 **800円**  
フライン湯呑(緑) (7×8.5-180cc) 1138650591  
386-506-911 **800円**  
フライン湯呑(オレンジ) (7×8.5-180cc) 1138650691



**NEW**  
386-507-911 **800円**  
福唐草 湯呑(青) (7×8.5-180cc) 1138650791  
386-508-911 **800円**  
福唐草 湯呑(赤) (7×8.5-180cc) 1138650891



**NEW**  
86-601-911 **1,500円**  
キーボカッPBL(9×10.5-220cc) 1138660191  
86-602-911 **1,500円**  
キーボカッPPK(9×10.5-220cc) 1138660291



**NEW**  
386-603-911 **850円**  
ふるさとミニ湯呑(青) (6.5×6-100cc) 1138660391  
386-604-911 **850円**  
ふるさとミニ湯呑(赤) (6.5×6-100cc) 1138660491



**NEW**  
386-605-911 **1,100円**  
ひよっこ湯呑(7.5×8.5-200cc) 1138660591  
386-606-911 **1,100円**  
おかめ湯呑(7×8-160cc) 1138660691



386-607-911 **1,400円**  
サビ市松 湯呑(大) (7.8×9.2-250cc) 636650591  
386-608-911 **1,400円**  
サビ市松 湯呑(小) (7.2×8.3-160cc) 636650691



陶  
387-101-901 **2,500円**  
桜流水コップ(大) (7.7×9.4-330cc) 536410190  
387-102-901 **2,500円**  
桜流水コップ(小) (7.2×8.8-290cc) 536410290



387-103-901 **2,500円**  
濃椿コップ(大) (8.6×8.3-300cc) 1039310390  
387-104-901 **2,500円**  
濃椿コップ(小) (7.8×7.7-230cc) 1039310490



387-105-901 **1,600円**  
十草コップ(大) (7×8.5-200cc) 636610790  
387-106-901 **1,600円**  
十草コップ(小) (6.5×7.6-160cc) 636610890



NEW  
387-107-901 **1,600円**  
京小花コップ(大) (7×8.6-210cc) 1138710790  
387-108-901 **1,600円**  
京小花コップ(小) (6.4×7.6-150cc) 1138710890



387-201-901 **1,400円**  
水引草コップ(大) (7×8.5-200cc) 636620590  
387-202-901 **1,400円**  
水引草コップ(小) (6.5×7.6-160cc) 636620690



387-203-901 **1,400円**  
元禄紋コップ(大) (7.5×9.1-260cc) 536430390  
387-204-901 **1,400円**  
元禄紋コップ(小) (6.6×8.4-200cc) 536430490



387-205-901 **1,500円**  
一閑人コップ(大) (7×9.1-240cc) 536430190  
387-206-901 **1,750円**  
一閑人コップ(小) (6.6×8.5-210cc) 536430290



387-207-901 **1,250円**  
網点紋コップ(大) (7×8.5-210cc) 938920790  
387-208-901 **1,250円**  
網点紋コップ(小) (6.4×7.5-170cc) 938920890



387-301-901 **1,200円**  
線十草コップ(大) (7.5×7.5-190cc) 536450190  
387-302-901 **1,200円**  
線十草コップ(小) (7×7-160cc) 536450290



387-303-901 **1,200円**  
招福ネココップ(大) (7×9.3-240cc) 536510590  
387-304-901 **1,150円**  
招福ネココップ(小) (6.5×8.5-180cc) 536510690



387-305-901 **1,150円**  
地紋織コップ(大) (6.9×8.9-240cc) 636730790  
387-306-901 **1,150円**  
地紋織コップ(小) (6.6×8.3-210cc) 636730890



387-307-901 **1,100円**  
千筋コップ(大) (7.8×9-250cc) 536460190  
387-308-901 **1,100円**  
千筋コップ(小) (7.3×8.3-190cc) 536460290



387-401-901 **1,000円**  
彩釉菊コップ(大) (7.2×8.2-240cc) 636710190  
387-402-901 **1,000円**  
彩釉菊コップ(小) (6.8×7.8-210cc) 636710290



387-403-901 **1,000円**  
渦線水玉軽々コップ(大) (7.3×8.9-240cc) 636740190  
387-404-901 **900円**  
渦線水玉軽々コップ(小) (7×8.3-210cc) 636740290



387-405-901 **900円**  
唐草地紋コップ(大) (7×8-200cc) 536560390  
387-406-901 **900円**  
唐草地紋コップ(小) (6.2×7.8-180cc) 536560490



387-407-901 **950円**  
宴コップ(大) (6.7×8.3-210cc) 536520190  
387-408-901 **950円**  
宴コップ(小) (6.4×8-190cc) 536520290



387-501-901 **900円**  
紙風船軽々コップ(大) (7.7×8.5-270cc) 536520790  
387-502-901 **900円**  
紙風船軽々コップ(小) (6.7×8-200cc) 536520890



387-503-901 **950円**  
色彩草花コップ(大) (7.3×8.9-250cc) 636730390  
387-504-901 **950円**  
色彩草花コップ(小) (6.5×8.1-210cc) 636730490



陶  
387-505-901 **850円**  
黒陶ポーターコップ(青) (7.5×9-250cc) 1039350590  
387-506-901 **850円**  
黒陶ポーターコップ(赤) (7.5×9-250cc) 1039350690



陶  
387-507-901 **850円**  
小花うさぎコップ(大) (7.2×8.8-250cc) 536540190  
387-508-901 **850円**  
小花うさぎコップ(小) (6.7×8.4-210cc) 536540290



387-601-901 **780円**  
大輪花コップ(青) (7.2×8.3-210cc) 1039360190  
387-602-901 **780円**  
大輪花コップ(赤) (7.2×8.3-210cc) 1039360290



陶  
387-603-901 **750円**  
流水コップ(大) (8×8.3-250cc) 536550190  
387-604-901 **750円**  
流水コップ(小) (7.5×7.5-210cc) 536550290



387-605-901 **650円**  
あかね草コップ(大) (6.4×8.5-200cc) 636760590  
387-606-901 **630円**  
あかね草コップ(小) (6×8.2-170cc) 636760690



387-607-901 **650円**  
めばえコップ(大) (6.4×8.5-200cc) 536560790  
387-608-901 **630円**  
めばえコップ(小) (6×8.2-170cc) 536560890



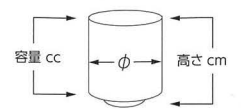

陶  
188-101-791 **1,270円**  
しし葉湯呑(大) (7.4×8.200cc) 636820546  
188-102-791 **1,270円**  
しし葉湯呑(小) (7×7.5-160cc) 636820646



陶  
388-103-791 **1,850円**  
花つなぎ紫湯呑(7.4×8-200cc) 636810346  
388-104-791 **1,850円**  
花つなぎPR湯呑(7×7.5-160cc) 636810446



陶  
388-105-741 **1,250円**  
春風湯呑(大) (7.7×8-180cc) 536730574  
388-106-741 **1,250円**  
春風湯呑(小) (7×7.5-145cc) 536730674



陶  
388-107-261 **1,450円**  
祥瑞かるかる湯呑(大) (7.7×8-180cc) 836620726  
388-108-261 **1,450円**  
祥瑞かるかる湯呑(小) (7.1×7.5-160cc) 836620826



陶  
188-201-701 **1,480円**  
彩り優花湯呑(大) (8×7.8-220cc) 636810770  
188-202-701 **1,380円**  
彩り優花湯呑(小) (7.8×7.4-200cc) 636810870



陶  
388-203-741 **1,400円**  
春うらら湯呑(大) (7.9×7.7-195cc) 735420774  
388-204-741 **1,300円**  
春うらら湯呑(小) (7.6×7.3-175cc) 735420874



陶  
388-205-701 **1,280円**  
二色ぶどう湯呑(大) (8.7×7.8-220cc) 636820170  
388-206-701 **1,180円**  
二色ぶどう湯呑(小) (7.8×7.4-200cc) 636820270



陶  
388-207-741 **1,480円**  
花ちらし湯呑(大) (8×8.1-225cc) 836640374  
388-208-741 **1,320円**  
花ちらし湯呑(小) (7.5×7.7-190cc) 836640474



陶  
388-301-741 **1,150円**  
花がすみ湯呑(大) (7.4×8.5-235cc) 536750177  
388-302-741 **1,050円**  
花がすみ湯呑(小) (6.8×7.7-205cc) 536750277



陶  
388-303-741 **1,250円**  
粉引唐草湯呑(大) (7.9×7.7-195cc) 536720174  
388-304-741 **1,150円**  
粉引唐草湯呑(小) (7.6×7.3-175cc) 536720274



陶  
388-305-741 **1,150円**  
初恋草湯呑(大) (7.5×8.6-235cc) 536750374  
388-306-741 **1,050円**  
初恋草湯呑(小) (6.8×7.6-205cc) 536750474



陶  
388-307-741 **950円**  
くるくる湯呑(大) (8×7.6-210cc) 536840374  
388-308-741 **860円**  
くるくる湯呑(小) (7.6×7.1-180cc) 536840474



陶  
388-401-261 **1,000円**  
粉引木立湯呑(大) (8×7.8-220cc) 836720726  
388-402-261 **900円**  
粉引木立湯呑(小) (7.5×7.2-180cc) 836720826



陶  
388-403-741 **930円**  
一珍立花湯呑(大) (8×7.6-210cc) 636960574  
388-404-741 **840円**  
一珍立花湯呑(小) (7.6×7.1-180cc) 636960674



陶  
388-405-261 **1,150円**  
木の花青湯呑(大) (8.2×7.7-220cc) 836710326  
388-406-261 **1,050円**  
木の花赤湯呑(小) (7.5×7.3-180cc) 836710426



陶  
388-407-741 **810円**  
雪小花湯呑(大) (8×7.8-235cc) 536940774  
388-408-741 **680円**  
雪小花湯呑(小) (7.4×7.2-185cc) 536940874



陶  
388-501-571 **1,200円**  
黄粉引カブラ湯呑(大) (7.7×9-250cc) 636910157  
388-502-571 **1,150円**  
黄粉引カブラ湯呑(小) (7×8.5-210cc) 636910257



陶  
388-503-571 **950円**  
粉引彫十草湯呑(大) (7.5×8-210cc) 536840757  
388-504-571 **950円**  
粉引彫十草湯呑(小) (7.2×7.8-200cc) 536840857



陶  
388-505-261 **1,100円**  
粉引き花つなぎ湯呑(大) (7.6×8-220cc) 836660726  
388-506-261 **1,000円**  
粉引き花つなぎ湯呑(小) (7×7.6-190cc) 836660826



陶  
388-507-261 **950円**  
粉引ウサギ湯呑(大) (7.4×8.5-230cc) 836720126  
388-508-261 **930円**  
粉引ウサギ湯呑(小) (7×8-190cc) 836720226



陶  
389-101-791 **2,100円**  
粉引面取湯呑(大)(7×8.9-200cc) 536630346  
389-102-791 **2,100円**  
粉引面取湯呑(小)(6.7×8.3-160cc) 536630446



陶  
389-103-791 **2,100円**  
粉引ソギ目湯呑(大)(7×8.9-220cc) 1039510179  
389-104-791 **2,100円**  
粉引ソギ目湯呑(小)(6.7×8.3-160cc) 1039510279



陶  
389-105-511 **990円**  
椿湯呑(大)(7×8.7-210cc) 536910151  
389-106-511 **960円**  
椿湯呑(小)(6.5×8.2-200cc) 536910251



陶  
389-107-251 **1,800円**  
赤絵花鳥湯呑(大)(7.4×9-190cc) 536630125  
389-108-251 **1,800円**  
赤絵花鳥湯呑(小)(6.5×8.3-170cc) 536630225



陶  
389-201-251 **1,800円**  
唐草湯呑(大)(7×9-190cc) 939130525  
389-202-251 **1,800円**  
唐草湯呑(小)(6.5×8.3-170cc) 939130625



陶  
389-203-261 **1,200円**  
グータン湯呑(大)(8×8.6-270cc) 836710126  
389-204-261 **1,000円**  
グータン湯呑(小)(7.3×7.4-190cc) 836710226



陶  
389-205-251 **1,300円**  
南蛮三角タイコ型寿司湯呑(大)(8.4×8.8-280cc) 939120125  
389-206-251 **1,200円**  
南蛮三角タイコ型寿司湯呑(小)(7.6×8-230cc) 939120225



陶  
389-207-821 **1,100円**  
萩釉 切立湯呑(大)(7.3×9-200cc) 1039520382  
389-208-821 **1,000円**  
萩釉 切立湯呑(小)(6.5×8.5-180cc) 1039520482



陶  
389-301-511 **1,320円**  
ネリ込組湯呑(大)(7×9.2-250cc) 536760751  
389-302-511 **1,240円**  
ネリ込組湯呑(小)(6.6×8.4-190cc) 536760851



陶  
389-303-571 **930円**  
土物粉引氷玉トクサ湯呑大(青)(7.8×8.7-180cc) 536850117  
389-304-571 **930円**  
土物粉引氷玉トクサ湯呑小(赤)(7.2×8.3-150cc) 536850217



陶  
389-305-511 **990円**  
色入十草湯呑(大)(6.7×8.5-230cc) 536930351  
389-306-511 **960円**  
色入十草湯呑(小)(6.7×8-220cc) 536930451



陶  
389-307-511 **870円**  
粉引ぶどう湯呑(大)(7×8.8-230cc) 537010151  
389-308-511 **850円**  
粉引ぶどう湯呑(小)(6.8×8-220cc) 537010251



陶  
389-401-471 **1,400円**  
春うらら湯呑(グリーン)(8×8.5-200cc) 536650347  
389-402-471 **1,400円**  
春うらら湯呑(ピンク)(8×8.5-200cc) 536650447



陶  
389-403-471 **1,350円**  
平安桜(青)腰丸カップ(8.5×8-300cc) 939320147  
389-404-471 **1,350円**  
平安桜(赤)腰丸カップ(8.5×8-300cc) 939320247



陶  
389-405-511 **950円**  
なでしこ湯呑(青)(7.4×6.8-220cc) 735940451  
389-406-511 **950円**  
なでしこ湯呑(赤)(7.4×6.8-220cc) 735940551



陶  
389-407-471 **880円**  
平安桜(青)長湯呑(7.3×8-200cc) 837020147  
389-408-521 **880円**  
平安桜長湯呑(7.3×8-200cc) 537330452



陶  
389-501-701 **750円**  
夢ぶどう湯呑(ブルー)(8×8-210cc) 837020570  
389-502-701 **750円**  
夢ぶどう湯呑(ピンク)(8×8-210cc) 837020670



389-503-571 **600円**  
バラブルーゆのみ(8.5×7.5-200cc) 1039760757  
389-504-571 **600円**  
バラピンクゆのみ(8.5×7.5-200cc) 1039760857



389-505-161 **420円**  
淡雪桜湯呑(ブルー)(8×8-190cc) 637260516  
389-506-161 **420円**  
淡雪桜湯呑(ピンク)(8×8-190cc) 637260616



389-507-401 **400円**  
ハビネス長湯呑(ヒワ)(7.5×8.3-220cc) 939430740  
389-508-401 **400円**  
ハビネス長湯呑(ピンク)(7.5×8.3-220cc) 939430840

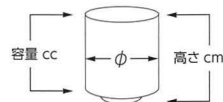

強化  
90-101-791 **1,350円**  
磁六兵衛長湯呑(大) (6.6×8.2-160cc) 536630779  
90-102-791 **1,200円**  
磁六兵衛長湯呑(小) (6×7.6-100cc) 536630879



390-103-471 **1,650円**  
黒雅湯呑(大) (8.5×8.3-280cc) 536640347  
390-104-471 **1,650円**  
赤雅湯呑(中) (8.2×7.7-240cc) 536640447



390-105-151 **680円**  
黒友禅 組湯呑(大) (6.6×9.3-195cc) 939360515  
390-106-151 **640円**  
白友禅 組湯呑(小) (6.2×8.5-145cc) 939360615



390-107-741 **950円**  
吹桜花湯呑(大) (7.3×8.3-210cc) 536850774  
390-108-741 **860円**  
吹桜花湯呑(小) (7×8-185cc) 536850874



NEW  
90-201-051 **800円**  
赤柚子湯呑(大) (7×9-250cc) 1139020105  
90-202-051 **750円**  
赤柚子湯呑(小) (6.5×8.5-190cc) 1139020205



陶  
390-203-741 **1,150円**  
測飾り湯呑(グレー) (8.1×7.7-195cc) 836820574  
390-204-741 **1,150円**  
測飾り湯呑(ピンク) (8.1×7.7-195cc) 836820674



陶  
390-205-511 **870円**  
かすみ草湯呑(大) (7×9-230cc) 537020551  
390-206-511 **850円**  
かすみ草湯呑(小) (6.9×8.3-220cc) 537020651



390-207-101 **630円**  
十草大湯呑(6.6×8.3-180cc) 836920110  
390-208-101 **600円**  
十草小湯呑(6.3×7.9-150cc) 836920210



陶  
90-301-051 **520円**  
勻窯長湯呑(大) (7×9-250cc) 537150505  
90-302-051 **470円**  
勻窯長湯呑(小) (6.5×8.5-190cc) 537150605



陶  
390-303-161 **500円**  
渋草ペコ湯呑(大) (6.6×8.9-220cc) 735750516  
390-304-161 **450円**  
渋草ペコ湯呑(小) (6.3×8.4-180cc) 735750616



390-305-241 **660円**  
わさび染長湯呑(大) (6.2×9.5-210cc) 537060724  
390-306-241 **600円**  
わさび染長湯呑(小) (5.7×8.5-180cc) 537060824



390-307-241 **660円**  
ローヌキ長湯呑(大) (6.2×9.5-210cc) 537060524  
390-308-241 **600円**  
ローヌキ長湯呑(小) (5.7×8.5-180cc) 537060624



陶  
90-401-571 **600円**  
ぎ波湯呑(大) (7×9-210cc) 537130357  
90-402-571 **560円**  
ぎ波湯呑(小) (6.3×8.5-170cc) 537130457



陶  
390-403-571 **940円**  
萩タイコ湯呑(大) (7×8.5-230cc) 536930157  
390-404-571 **890円**  
萩タイコ湯呑(小) (6.3×7.5-170cc) 536930257



陶  
390-405-571 **850円**  
萩切立湯呑(大) (6.4×8.9-210cc) 537020757  
390-406-571 **830円**  
萩切立湯呑(小) (6×8.4-170cc) 537020857



390-407-241 **660円**  
ローヌズ長湯呑(大) (6.2×9.5-210cc) 537060324  
390-408-241 **600円**  
ローヌズ長湯呑(小) (5.7×8.5-180cc) 537060424



90-501-571 **520円**  
磁五角トクサ湯呑(大) (6.2×8.4-190cc) 537150357  
90-502-571 **480円**  
磁五角トクサ湯呑(小) (6×8-160cc) 537150457



390-503-061 **430円**  
ヒワ長湯呑(大) (7.2×9-240cc) 735850706  
390-504-061 **400円**  
ヒワ長湯呑(小) (7×8.4-190cc) 735850806



390-505-631 **420円**  
明神 切立湯呑(大) (7×8.5-220cc) 836960363  
390-506-631 **400円**  
明神 切立湯呑(小) (6.6×8-180cc) 836960463



陶  
390-507-571 **450円**  
渋草湯呑(大) (6.8×8.7-180cc) 537150757  
390-508-571 **400円**  
渋草湯呑(小) (6.5×8-140cc) 537150857



陶  
391-101-471 **1,350円**  
吹丸長湯呑(緑) (8×8.5・200cc) 536650747  
391-102-471 **1,350円**  
吹丸長湯呑(赤) (8×8.5・200cc) 536650847



陶  
391-103-471 **1,350円**  
トンボ長湯呑(緑) (8×8.5・200cc) 536650547  
391-104-471 **1,350円**  
トンボ長湯呑(赤) (8×8.5・200cc) 536650647



陶  
391-105-741 **1,780円**  
垂福窯 藍香三ツ足カップ(藍) (8.7×7.8・220cc) 536620174  
391-106-741 **1,780円**  
垂福窯 藍香三ツ足カップ(桜赤) (8.7×7.8・220cc) 536620274



391-107-261 **1,350円**  
カラグラデーションヒスイ湯呑(8×8・180cc) 939310526  
391-108-261 **1,350円**  
カラグラデーションパール湯呑(8×8・180cc) 939310626



陶  
391-201-741 **1,200円**  
粉引十草湯呑(青) (8.9×7.8・225cc) 536860574  
391-202-741 **1,200円**  
粉引十草湯呑(赤) (8.9×7.8・225cc) 536860674



NEW  
391-203-611 **890円**  
掻き落し湯呑グレー(8×8・230cc) 1139120361  
391-204-611 **850円**  
掻き落し湯呑ピンク(7.4×7.6・200cc) 1139120461



NEW  
陶  
391-205-601 **760円**  
二色十草青 湯呑(大) (8×8・210cc) 1139120560  
391-206-601 **710円**  
二色十草青 湯呑(小) (7.3×7.6・180cc) 1139120660



NEW  
陶  
391-207-601 **760円**  
二色十草ピンク 湯呑(大) (8×8・210cc) 1139120760  
391-208-601 **710円**  
二色十草ピンク 湯呑(小) (7.3×7.6・180cc) 1139120860



陶  
391-301-571 **710円**  
マーガレット湯呑(オレンジ) (8×8.8・230cc) 836830657  
391-302-571 **710円**  
マーガレット湯呑(紫) (8×8.8・230cc) 836830657



陶  
391-303-571 **710円**  
バラ湯呑(赤) (8×9.2・230cc) 735630857  
391-304-571 **710円**  
バラ湯呑(青) (8×9.2・230cc) 735630757



陶  
391-305-511 **910円**  
ダミブルー椿湯呑(大) (7.8×7.7・210cc) 836740751  
391-306-511 **890円**  
ダミピンク椿湯呑(小) (7×7・170cc) 836740851



NEW  
391-307-611 **660円**  
まがり十草湯呑青(7.3×7.6・200cc) 1139130761  
391-308-611 **660円**  
まがり十草湯呑赤(7.3×7.6・200cc) 1139130861



陶  
391-401-571 **700円**  
グリントクサ 丸湯呑(7.7×7.2・200cc) 637040357  
391-402-571 **700円**  
赤トクサ 丸湯呑(7.7×7.2・200cc) 637040457



391-403-151 **440円**  
黒友禅 八角湯呑(6×7.6・130cc) 939450715  
391-404-151 **440円**  
白友禅 八角湯呑(6×7.6・130cc) 939450815



391-405-611 **630円**  
黒猫 黒フリーカップ(8.3×7.5・200cc) 939420361  
391-406-611 **630円**  
黒猫 白フリーカップ(8.3×7.5・200cc) 939420461



陶  
391-407-521 **550円**  
志野十草湯呑(大) (7×9・180cc) 637150552  
391-408-521 **480円**  
志野十草湯呑(小) (6.5×8・150cc) 637150652



陶  
391-501-471 **900円**  
ふくろう長湯呑(青) (7.7×8.2・240cc) 939410747  
391-502-471 **900円**  
ふくろう長湯呑(茶) (7.7×8.2・240cc) 939410847



陶  
391-503-471 **900円**  
ふくろう長湯呑(白) (7.7×8.2・240cc) 1039760347  
391-504-471 **900円**  
ふくろう湯呑(ピンク) (7.7×8.2・240cc) 1039760447



391-505-161 **880円**  
うさぎ湯呑 白(7.5×7.9・240cc) 1139150516  
391-506-161 **880円**  
うさぎ湯呑 ピンク(7.5×7.9・240cc) 1139150616



391-507-571 **600円**  
みやま桜紫 ゆのみ(8.5×7.5・200cc) 1039760557  
391-508-571 **600円**  
みやま桜ピンク ゆのみ(8.5×7.5・200cc) 1039760657

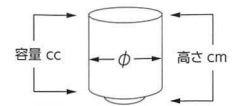

 <p><b>NEW</b> 392-101-751 <b>1,500円</b> 花格子湯呑ピンク 8.7×8.2-200cc 1139210175</p>	 <p><b>NEW</b> 392-102-751 <b>1,500円</b> 花格子湯呑ブルー 8.7×8.2-200cc 1139210275</p>	 <p>392-103-791 <b>850円</b> 黒赤ヌリ分カット絵湯呑み 7.3×7.3×9-245cc 837140579</p>	 <p>392-104-341 <b>1,480円</b> (手造り)粉引印花長湯呑 7.5×9.2-250cc 537220634</p>	 <p>392-105-781 <b>1,280円</b> 焼炎長湯呑 7×8.5-180cc 537230477</p>	 <p>392-106-521 <b>1,100円</b> 織部 タイコ型 湯呑 7.5×7.5-240cc 637320552</p>
 <p>392-201-471 <b>1,250円</b> うるし黒丸長湯呑 8.3×8.5-200cc 536740147</p>	 <p>392-202-471 <b>1,250円</b> うるし白丸長湯呑 8.3×8.5-200cc 536740247</p>	 <p><b>NEW</b> 392-203-511 <b>1,250円</b> イブシいこみ湯呑 7.5×8.2-220cc 1139220351</p>	 <p><b>NEW</b> 392-204-071 <b>1,150円</b> 削ぎ目うのふ湯呑 8×7.3-215cc 1139220407</p>	 <p><b>NEW</b> 392-205-071 <b>1,150円</b> 削ぎ目黒銀彩湯呑 8×7.3-215cc 1139220507</p>	 <p><b>NEW</b> 392-206-071 <b>1,150円</b> 削ぎ目赤釉湯呑 8×7.3-215cc 1139220607</p>
 <p><b>NEW</b> 392-301-051 <b>1,080円</b> 白盛切立湯呑(麻の葉) 6.2×8.6-200cc 1139230105</p>	 <p><b>NEW</b> 392-302-051 <b>1,080円</b> 白盛切立湯呑(うず) 6.2×8.6-200cc 1139230205</p>	 <p><b>NEW</b> 392-303-051 <b>1,080円</b> 白盛切立湯呑(おもだか) 6.2×8.6-200cc 1139230305</p>	 <p>392-304-511 <b>1,050円</b> 半菊引フワト湯呑 8.5×8.8-280cc 1039820151</p>	 <p>392-305-151 <b>950円</b> 黒土粉引 削ぎ湯呑 8.4×7.6-180cc 939530615</p>	 <p>392-306-521 <b>1,000円</b> うるし釉長湯呑 7×8-200cc 735940152</p>
 <p>392-401-701 <b>950円</b> 焼締筒型長湯呑(大) 7×8.5-240cc 837110170</p>	 <p>392-402-601 <b>800円</b> 清流 湯呑 (φ7.2×8.4-220cc) 1039830560</p>	 <p>392-403-331 <b>840円</b> ゆず天目湯呑(大) 6.5×8-200cc 1039830633</p>	 <p>392-404-151 <b>730円</b> 均窯流し瓢型湯呑 8×7.2-170cc 637830615</p>	 <p>392-405-601 <b>710円</b> ゴス十草 湯呑 8.4×8.5-220cc 735960160</p>	 <p>392-406-601 <b>710円</b> サビ十草湯呑 8.4×8.5-220cc 537330160</p>
 <p>392-501-251 <b>710円</b> 八角ソギ青志野湯呑 7×9-180cc 537410725</p>	 <p>392-502-511 <b>700円</b> 黒伊賀吹ケズリ湯呑 7×8.5-170cc 537420551</p>	 <p>392-503-511 <b>700円</b> 粉引ケズリ湯呑 7×8.5-170cc 537420651</p>	 <p>392-504-601 <b>690円</b> 黒化粧 湯呑 8.8×8.5×7.7-200cc 1039910160</p>	 <p>392-505-521 <b>700円</b> 楽釉白 軽量長湯呑 (φ8.7×8.2-220cc) 1039850252</p>	 <p>392-506-521 <b>700円</b> 楽釉ナマコ 軽量長湯呑 (φ8.7×8.2-220cc) 1039850152</p>



393-101-151 **1,100円**  
布目呉須十草湯呑  
(6.5×8.3・220cc) 1139310115



393-102-151 **1,000円**  
切立千段湯呑 十草内渦  
(6.8×8・200cc) 1139310215



393-103-411 **800円**  
赤柚子湯呑(大)  
(8.2×8.6・180cc) 1139310341



393-104-261 **700円**  
雲湯呑  
(φ7×8・190cc) 1139310426



393-105-101 **650円**  
青地 湯呑  
(6.9×8.5・190cc) 837160310



393-106-521 **700円**  
染釉黒 軽量長湯呑  
(φ8.7×8.2・220cc) 1039850352



393-201-571 **500円**  
黒吹小雪9角湯呑  
(6.9×8.3・170cc) 1039930257



393-202-571 **500円**  
青均9角湯呑  
(6.9×8.3・170cc) 1039930357



393-203-571 **460円**  
湖水9角湯呑  
(6.9×8.3・170cc) 1039950157



393-204-511 **550円**  
柿柚九角湯呑  
(7×8.5・200cc) 1039930151



393-205-511 **540円**  
さざ波湯呑青地  
(7.8×7.8・240cc) 637460751



393-206-511 **540円**  
さざ波うでい湯呑  
(7.8×7.8・240cc) 736060351



393-301-511 **450円**  
朱赤結晶八角湯呑  
(6.5×8.5・160cc) 735840851



393-302-351 **450円**  
鏗うのふ 八角湯呑  
(6.5×8.5・160cc) 939630335



393-303-351 **450円**  
青地塗分け八角湯呑  
(6.6×8.6・160cc) 1039950535



393-304-511 **450円**  
灰釉伊賀八角湯呑  
(6.5×8.5・160cc) 735840751



393-305-351 **450円**  
備前風 八角湯呑  
(6.5×8.5・160cc) 939630235



393-306-511 **500円**  
グリーン斑点湯呑  
(6.5×9.3・240cc) 1039920451



393-401-161 **520円**  
赤黒塗分湯呑 小  
(6.8×8.2・200cc) 1139340116



393-402-571 **500円**  
うのふ十草湯呑  
(6.8×8・200cc) 537140757



393-403-571 **460円**  
鉄赤切立六兵湯呑  
(7×8.3・180cc) 735840357



393-404-471 **580円**  
白萩青流しペコ長湯呑  
(6.7×9・210cc) 537430447



393-405-471 **580円**  
白萩茶流しペコ湯呑  
(6.7×9・210cc) 537430647



393-406-471 **580円**  
黒水晶青流しペコ長湯呑  
(6.7×9・210cc) 537430547



393-501-251 **470円**  
貫入腰丸湯呑  
(6.8×8.5・200cc) 537160625



393-502-251 **450円**  
緑貫入腰丸湯呑  
(6.8×8.5・200cc) 537160525



393-503-411 **460円**  
陶彩の粹湯呑み ハケメ  
(8.2×8・210cc) 1039940441



393-504-411 **460円**  
陶彩の粹湯呑み アメ点  
(8.2×8・210cc) 1039940341



393-505-571 **420円**  
白唐津六兵湯呑  
(7.7×8・200cc) 537530257



393-506-251 **500円**  
削ぎカップグリーン伊賀  
(8×8.1・200cc) 735850425

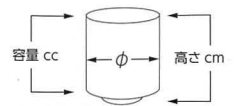

- |   |   |  |   |   |  |
|---|---|--|---|---|--|
| <br>陶   | <br>陶   | <br>陶  | <br>陶   | <br>陶   | <br>陶  |
| 94-101-701 <b>1,020円</b><br>田十草長湯呑(小)<br>3.1×8.2-150cc) 536820471 | 394-102-701 <b>1,020円</b><br>黒塗内朱長湯呑<br>(6.4×7.6-170cc) 537250371 | 394-103-051 <b>1,100円</b><br>ウッドベース黒釉水玉湯呑<br>(8×7.3-170cc) 939410305 | 394-104-051 <b>1,100円</b><br>アラベスク灰マット湯呑<br>(8×7.3-170cc) 939410405 | 394-105-331 <b>770円</b><br>ゆず天目湯呑(小)<br>(6×7-140cc) 1040020433    | 394-106-241 <b>750円</b><br>織部とくさ長湯呑<br>(6×8-140cc) 537360524     |
| <br>陶   | <br>陶   | <br>陶  | <br>陶   | <br>陶   | <br>陶  |
| 94-201-201 <b>640円</b><br>ヨマットとくさ長湯呑<br>3×8-190cc) 537360617      | 394-202-201 <b>640円</b><br>白ヒワ長湯呑<br>(5.8×7.8-140cc) 537360420    | 394-203-471 <b>600円</b><br>梅散らし長湯呑<br>(6.2×8.5-180cc) 939730547      | 394-204-251 <b>600円</b><br>ヒワ釉櫛目長湯呑<br>(φ6.6×8.5-160cc) 837240125   | 394-205-521 <b>570円</b><br>伊賀うのふ六兵湯呑<br>(6.7×8-200cc) 537420152   | 394-206-521 <b>570円</b><br>黒伊賀初霜六兵湯呑<br>(6.7×8-200cc) 537420352  |
| <br>陶   | <br>陶   | <br>陶  | <br>陶   | <br>陶   | <br>陶  |
| 94-301-261 <b>550円</b><br>高織長湯呑<br>7×8.5-220cc) 837160526         | 394-302-521 <b>520円</b><br>単志野十草腰丸湯呑<br>(6.3×8-180cc) 537450552   | 394-303-521 <b>550円</b><br>新雪切立湯呑<br>(6.5×8.5-150cc) 537450252       | 394-304-521 <b>550円</b><br>雷雲切立湯呑<br>(6.5×8.5-150cc) 537450152      | 394-305-521 <b>550円</b><br>唐津花びら切立湯呑<br>(6.5×8.5-150cc) 537440752 | 394-306-521 <b>550円</b><br>青志野切立湯呑<br>(6.5×8.5-150cc) 537450352  |
| <br>陶   | <br>陶   | <br>陶  | <br>陶   | <br>陶   | <br>陶  |
| 94-401-521 <b>520円</b><br>単志野赤十草腰丸湯呑<br>3.9×7.5-180cc) 637250852  | 394-402-251 <b>450円</b><br>単白渦湯呑(大)<br>(φ7×8.5-200cc) 837250825   | 394-403-251 <b>500円</b><br>青均窯長湯呑<br>(7×8-200cc) 537520225           | 394-404-251 <b>500円</b><br>天目長湯呑<br>(7×8-200cc) 537520125           | 394-405-571 <b>460円</b><br>オリベ竹湯呑<br>(6.5×7-160cc) 736060457      | 394-406-571 <b>460円</b><br>茶天目竹湯呑<br>(6.5×7-160cc) 736060557     |
| <br>NEW   | <br>NEW   | <br>NEW  | <br>NEW   | <br>中国製   | <br>中国製  |
| 94-501-251 <b>430円</b><br>剥白ブラウン湯呑 大<br>(7×8.2-200cc) 1139450125  | 394-502-251 <b>430円</b><br>剥白御影紺湯呑 大<br>(7×8.2-200cc) 1139450225  | 394-503-201 <b>360円</b><br>錦織長湯呑<br>(6.3×8.7-150cc) 1139450320       | 394-504-201 <b>360円</b><br>秋草長湯呑<br>(6.3×8.7-150cc) 1139450420      | 394-505-511 <b>280円</b><br>黒一珍五月雨湯呑<br>(6×8.2-170cc) 1139450551   | 394-506-511 <b>280円</b><br>白刷毛青ドット湯呑<br>(6×8.2-170cc) 1139450651 |



強化  
395-101-781 **930円**  
一珍竹十草長湯呑  
(6.5×8.3-200cc) 837140778



強化  
395-102-781 **1,000円**  
駒筋長湯呑(青)  
(6.5×8.3-210cc) 537260577



強化  
395-103-701 **1,000円**  
一珍しずく長湯呑  
(6.6×8.3-210cc) 537260671



強化  
395-104-781 **780円**  
彫唐草長湯呑  
(6.5×8.3-190cc) 537340178



395-105-341 **950円**  
青白ケズリ長湯呑  
(6.8×8.2-180cc) 537340734



NEW  
強化  
395-106-701 **780円**  
四色水玉長湯呑  
(6.5×8.2-190cc) 1139510670



強化  
395-201-701 **1,090円**  
梅ずくし長湯呑  
(6.1×8-150cc) 537240677



強化  
395-202-701 **1,090円**  
千筋長湯呑  
(6.1×8-150cc) 537240771



強化  
395-203-701 **750円**  
格子長湯呑  
(6.4×8.2-190cc) 837210470



強化  
395-204-741 **730円**  
二色ライン長湯呑  
(6.2×7.8-160cc) 537340574



強化  
395-205-741 **640円**  
リボン長湯呑(小)  
(6.2×7.8-155cc) 637430374



陶  
395-206-741 **650円**  
粉引二色十草湯呑(小)  
(6.3×7.9-170cc) 537360374



陶  
395-301-151 **570円**  
トルコ釉ミニコップ  
(7×7.8-130cc) 1040130415



陶  
395-302-511 **590円**  
美濃萩ミニカップ  
(6.5×8-190cc) 736030551



陶  
395-303-511 **590円**  
紫椿ミニカップ  
(7.1×7.7-150cc) 637260151



陶  
395-304-511 **590円**  
白椿ミニカップ  
(7.1×7.7-150cc) 637260251



陶  
395-305-241 **520円**  
萌木小湯呑  
(7×7.8-130cc) 735830124



陶  
395-306-151 **570円**  
黒伊賀流星ミニコップ  
(7×7.8-130cc) 939640415



395-401-401 **410円**  
黒マットドット長湯呑  
(8×8-210cc) 637250140



395-402-401 **410円**  
白マットドット長湯呑  
(8×8-210cc) 637250240



395-403-151 **350円**  
そよ風昆布茶湯呑  
(7×6.8-150cc) 735860415



395-404-151 **350円**  
水面昆布茶湯呑  
(7×6.8-150cc) 735860315



陶  
395-405-151 **730円**  
色十草湯呑  
(8.5×7.5-240cc) 1139540515



陶  
395-406-151 **730円**  
手描椿湯呑  
(8.5×7.5-240cc) 1139540615



395-501-571 **450円**  
軽々ビードロオフケ湯呑  
(7.7×8.2-230cc) 736110257



395-502-571 **450円**  
軽々青地刷毛目湯呑  
(7.7×8.2-230cc) 736110457



395-503-161 **590円**  
淡雪内刷毛湯呑  
(7.2×7.2-170cc) 939650116



395-504-251 **470円**  
もえぎ小湯呑  
(7.6×7.1-190cc) 939640625



395-505-511 **440円**  
天目ヌリワケ長湯呑  
(6.5×8-190cc) 735860651



395-506-511 **440円**  
益子ヌリワケ長湯呑  
(6.5×8-190cc) 735860551



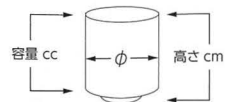

- |   |   |  |   |   |  |
|---|---|--|---|---|--|
| <p>陶<br/>96-101-571 <b>520円</b><br/>日滴切立湯呑<br/>(5.5×8.5-170cc) 537450457</p>                | <p>陶<br/>396-102-571 <b>520円</b><br/>備前切立湯呑<br/>(6.5×8.5-170cc) 735840457</p> | <p>陶<br/>396-103-571 <b>520円</b><br/>錆ガラス 湯呑<br/>(6.5×8.5-170cc) 837260657</p>   | <p>陶<br/>396-104-571 <b>520円</b><br/>天目ナマコ 湯呑<br/>(6.5×8.5-170cc) 837260457</p>   | <p>陶<br/>396-105-571 <b>520円</b><br/>青均半掛切立湯呑<br/>(6.5×8.5-170cc) 736110557</p> | <p>陶<br/>396-106-471 <b>480円</b><br/>均窯流し長湯呑<br/>(6.5×8-180cc) 537510747</p>             |
| <p>陶<br/>96-201-511 <b>500円</b><br/>賀湯呑<br/>(5.8×8-240cc) 537510551</p>                     | <p>396-202-261 <b>500円</b><br/>さび流し長湯呑<br/>(6.5×8-160cc) 837260726</p>        | <p>396-203-561 <b>530円</b><br/>口織部黄瀬戸切立湯呑<br/>(6.3×8.4-170cc) 537510656</p>      | <p>陶<br/>396-204-571 <b>520円</b><br/>黄瀬戸織部 湯呑<br/>(6.5×8.5-170cc) 837310757</p>   | <p>陶<br/>396-205-161 <b>490円</b><br/>ナマコ 腰丸湯呑<br/>(7.7×7.7-160cc) 939810316</p> | <p>陶<br/>396-206-161 <b>490円</b><br/>白均窯 腰丸湯呑<br/>(7.7×7.7-160cc) 939810416</p>          |
| <p>96-301-151 <b>430円</b><br/>伊賀ソギカップ<br/>(6×8-210cc) 939840315</p>                         | <p>396-302-511 <b>500円</b><br/>白ハケ天目平成湯呑<br/>(7.8×7.6-230cc) 837320451</p>    | <p>396-303-251 <b>500円</b><br/>削ぎカップ黒伊賀<br/>(8×8.1-200cc) 736130525</p>          | <p>396-304-251 <b>450円</b><br/>呉須巻六兵衛湯呑<br/>(7×8.5-200cc) 939830425</p>           | <p>396-305-541 <b>450円</b><br/>黒備前切立湯呑<br/>(7×8.1-200cc) 939840554</p>          | <p>396-306-541 <b>450円</b><br/>刷毛目粉引切立湯呑<br/>(7×8.1-200cc) 939830654</p>                 |
| <p>96-401-511 <b>460円</b><br/>地小花湯呑<br/>(5.5×7.5-190cc) 537460751</p>                       | <p>396-402-151 <b>430円</b><br/>厚口タル形若草湯呑<br/>(7×7.2-160cc) 537520515</p>      | <p>396-403-151 <b>430円</b><br/>タル型益子風湯呑<br/>(7×7.2-160cc) 1139640315</p>         | <p>396-404-511 <b>360円</b><br/>備前吹長湯呑<br/>(6.5×8.1-190cc) 1040150451</p>          | <p>396-405-251 <b>400円</b><br/>うのふ流し湯呑大<br/>(7×8.5-200cc) 939850125</p>         | <p>396-406-251 <b>400円</b><br/>志野化粧土湯呑大<br/>(7×8.5-200cc) 939850225</p>                  |
| <p>96-501-511 <b>280円</b><br/>刷毛錆鳴門 湯呑 (MC-04)<br/>(5.2×8.3-200cc) 736140551</p> <p>中国製</p> | <p>396-502-161 <b>350円</b><br/>木肌白湯呑<br/>(7.8×6.8-160cc) 736150716</p>        | <p>強化<br/>396-503-701 <b>750円</b><br/>親子十草長湯呑<br/>(6.4×8.2-190cc) 1139650370</p> | <p>強化<br/>396-504-701 <b>750円</b><br/>ダミライン長湯呑<br/>(6.4×8.2-190cc) 1139650470</p> | <p>陶<br/>396-505-571 <b>350円</b><br/>うのふ十草小湯呑<br/>(6×7.7-140cc) 537140857</p>   | <p>NEW<br/>強化<br/>396-506-781 <b>830円</b><br/>斑点十草 長湯呑<br/>(φ6×7.6-150cc) 1139650678</p> |



397-101-701 **520円**  
二本ハケ長湯呑  
(6.5×8.3・200cc) 1139710170



397-102-701 **520円**  
十草厚口長湯呑  
(6.5×8.3・200cc) 1139710270



397-103-401 **490円**  
光琳 長湯呑  
(8×8・220cc) 1139710340



397-104-791 **450円**  
錆トクサスタック湯呑み  
(6.8×6.5・130cc) 837330479



397-105-251 **450円**  
黒天目スタック湯呑  
(6.5×6.5・140cc) 736140425



397-106-251 **450円**  
ネズミ志野スタック湯呑  
(6.5×6.5・140cc) 537550525



397-201-561 **600円**  
百寿湯呑  
(6.7×8.2・190cc) 1139720156



397-202-561 **600円**  
百福湯呑  
(6.7×8.2・190cc) 1139720256



397-203-521 **480円**  
ダミ小梅 長湯呑  
(7.3×9・200cc) 1139720352



397-204-511 **330円**  
青磁ぶどう湯呑  
(φ6.2×7.7・170cc) 939910151



397-205-251 **300円**  
白志野湯呑  
(6×7・120cc) 939940625



397-206-251 **300円**  
益子湯呑  
(6×7・120cc) 939940525



397-301-511 **330円**  
青磁十草湯呑  
(6.2×7.7・170cc) 837360451



397-302-511 **330円**  
青磁タコ唐草湯呑  
(6.2×7.7・170cc) 837360351



397-303-791 **350円**  
ふるさと湯呑  
(6.5×8.5・180cc) 736160179



397-304-201 **320円**  
鼠志野長湯呑  
(5.7×7.5・150cc) 537560320

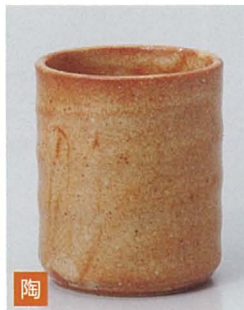

397-305-251 **300円**  
赤志野湯呑  
(6×7・120cc) 939940425



397-306-151 **330円**  
トルコ流し長湯呑  
(5.8×8.2・140cc) 736150615



397-401-521 **410円**  
備前初霜小湯呑  
(5.9×7.5・120cc) 637550352



397-402-201 **320円**  
唐津うず長湯呑  
(5.7×7.5・150cc) 537560120



397-403-201 **320円**  
天目長湯呑  
(5.7×7.5・150cc) 537560220



397-404-521 **370円**  
うのふ青洲小湯呑  
(6×7.7・120cc) 537550152



397-405-341 **360円**  
もえぎ長湯呑  
(7.2×7・170cc) 537540334



397-406-561 **300円**  
K湯呑 大ルリ  
(6.2×9.2・180cc) 1139740656



397-501-541 **280円**  
破線十草(青)長湯呑  
(6.5×7.6・180cc) 837350454



397-502-541 **280円**  
破線十草(赤)長湯呑  
(6.5×7.6・180cc) 837350354



397-503-471 **300円**  
信楽風黒長湯呑  
(6×8.5・200cc) 736160547



397-504-471 **280円**  
信楽風白長湯呑  
(6×8.5・200cc) 735860847



397-505-471 **280円**  
信楽風織部長湯呑  
(6×8.5・200cc) 735860747



397-506-201 **260円**  
伊賀風長湯呑  
(6×8.5・190cc) 537560720

# 有田焼蓋付汲出・千茶

Arita Ware Lidded Short Teacup for Guests



398-101-901 **3,000円**  
青海波紋 汲出  
(9.6×7.8-180cc) 1040410390



398-102-911 **3,000円**  
濃十草 蓋付千茶  
(8.5×8.5-160cc) 940010191

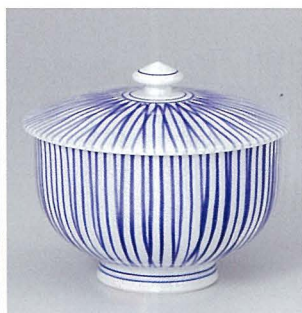

398-103-911 **2,600円**  
乱千筋汲出  
(9×7.5-100cc) 837430191



398-104-911 **2,500円**  
大輪花汲出(青)  
(8×7.5-120cc) 940020291

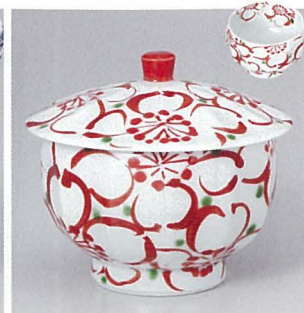

398-105-911 **2,500円**  
大輪花汲出(赤)  
(8×7.5-120cc) 940020191



398-201-911 **2,500円**  
ゴス 桔梗汲出  
(8×7.8-120cc) 537620491



398-202-901 **2,100円**  
水引草 汲出  
(8.2×8-170cc) 837410590



398-203-911 **1,800円**  
ひだまり汲出  
(8.7×7.8-120cc) 837440291



398-204-901 **1,750円**  
黄巻内ぶどう汲出  
(9×7.6-200cc) 537630190



398-205-901 **1,500円**  
古染ぶどう汲出  
(10×7.8-190cc) 940040390



398-301-911 **1,500円**  
白花 汲出  
(8×7.3-110cc) 637640191



398-302-911 **1,500円**  
墨はじき花 汲出  
(8×7.3-110cc) 736240391



398-303-901 **1,450円**  
あかね草汲出  
(8.5×7.5-200cc) 537630690



398-304-911 **1,400円**  
かれん汲出  
(8×7.3-140cc) 1040440591



398-305-901 **1,400円**  
めばえ汲出  
(8.5×7.5-200cc) 537640190



398-401-901 **1,730円**  
淡彩唐草千茶  
(7.6×5.5-110cc) 537660290



398-402-901 **2,200円**  
山水千茶  
(7.6×5.5-110cc) 537660190



398-403-901 **2,100円**  
濃椿 小千茶  
(7×4.4-70cc) 1139840390

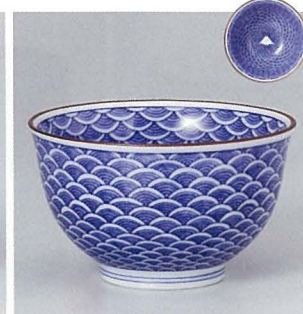

398-404-901 **1,750円**  
青海波紋 京千茶  
(9×5.3-180cc) 1040450390



398-405-911 **1,500円**  
濃十草 小千茶  
(7.5×5-70cc) 940050491



398-501-911 **1,400円**  
乱千筋内外反千茶  
(9.5×5.5-100cc) 837510191



398-502-911 **1,400円**  
大輪花 千茶(青)  
(8.5×6.3-80cc) 736260191



398-503-911 **1,400円**  
大輪花 千茶(赤)  
(8.5×6.3-80cc) 837510491



398-504-901 **1,150円**  
水引草 千茶  
(7.5×5-130cc) 837520590



398-505-911 **1,300円**  
錦唐草 千茶  
(8.8×5.2-90cc) 537730691



399-101-911 **1,100円**  
ゴス桔梗千茶  
(8.6×5.8・80cc) 537720391



399-102-901 **1,050円**  
招福ネコ千茶  
(8.3×5.8・150cc) 537720190



399-103-901 **930円**  
宴 京千茶(青)  
(8.2×5・150cc) 537720590



399-104-901 **930円**  
宴 京千茶(赤)  
(8.2×5・150cc) 537720690



399-105-901 **950円**  
華の詩千茶  
(8×5.3・160cc) 537740190



399-201-911 **900円**  
ひだまり千茶  
(9×5.3・90cc) 837530191



399-202-911 **900円**  
白花 千茶  
(8×5.7・90cc) 637740391



399-203-901 **900円**  
マスカット 千茶  
(7.5×5・130cc) 837520690



399-204-901 **880円**  
黄巻内ぶどう千茶  
(9×5.5・180cc) 537720490



399-205-901 **880円**  
グリーン花絵 千茶  
(8.9×5.4・180cc) 637720590



399-301-901 **800円**  
古染ぶどう反千茶  
(9.2×5.7・200cc) 940140590



399-302-901 **720円**  
唐草地紋千茶  
(8×5.3・160cc) 537750190



399-303-911 **900円**  
白梅千茶  
(7.5×5.5・90cc) 637760491



399-304-911 **700円**  
墨はじぎ花 千茶  
(8×5.7・90cc) 736360291



399-305-901 **640円**  
丸椿 京千茶  
(8×5.5・160cc) 1040560190



**NEW**  
399-401-911 **700円**  
フライン 千茶(緑)  
(9×6・170cc) 1139940191



**NEW**  
399-402-911 **700円**  
福唐草 千茶(青)  
(9×6・170cc) 1139940291



399-403-901 **660円**  
大輪花 京千茶  
(8×5.5・160cc) 1040550690



399-404-901 **630円**  
あかね草 反千茶  
(9.7×5.6・200cc) 637750390



399-405-901 **600円**  
あかね草 つぼ千茶  
(7.5×5.6・200cc) 637750490



399-501-901 **650円**  
めばえ反千茶  
(9.7×5.6・200cc) 537750290



399-502-901 **600円**  
めばえつぼ千茶  
(7.4×5.6・200cc) 537750490

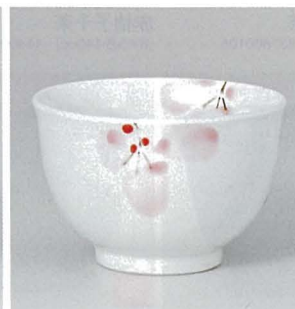

399-503-911 **600円**  
かれん千茶  
(8×5.7・170cc) 1040550591



399-504-901 **430円**  
錦花格子 千茶  
(8.2×5.5・170cc) 1040560590



399-505-901 **430円**  
古代十草 千茶  
(8.2×5.5・170cc) 1040560690

タイ製

タイ製

00 千茶 Short Teacup



400-101-251 **1,500円**  
三鳥くし目汲み出し大  
(9.5×7.1-290cc) 537810525



400-102-471 **1,660円**  
赤絵小花千茶  
(9×6-190cc) 1140010247



400-103-791 **1,800円**  
粉引面取高台千茶  
(9.2×6.6-150cc) 537810646



400-104-261 **550円**  
錆流し大煎茶  
(10.5×6-290cc) 837640326



400-105-631 **1,000円**  
翠(みどり)高台煎茶  
(φ9.8×6.6-240cc) 1040610463



400-106-471 **1,160円**  
伊賀織部反千茶  
(9.2×6.2-200cc) 940220447



400-201-511 **960円**  
椿千茶  
(9×5.3-170cc) 537830551



400-202-511 **960円**  
トクサ千茶  
(9×5.3-170cc) 537830651



400-203-051 **880円**  
うろし黒げすり千茶  
(9.7×5.5-180cc) 1040620205



400-204-051 **880円**  
うろし白げすり千茶  
(9.5×5.5-180cc) 736510105



400-205-511 **770円**  
二色ライン千茶  
(9.3×5.5-190cc) 537840351



400-206-511 **770円**  
伊賀ブルー帯千茶  
(9×5.5-160cc) 537840451



400-301-261 **1,400円**  
南蛮織部反煎茶  
(9.1×6-170cc) 837620126



400-302-631 **1,000円**  
翠(みどり)丸煎茶  
(φ8.2×6-170cc) 1040630263



400-303-521 **470円**  
ダミ小梅煎茶  
(8.8×6-180cc) 1140030352



400-304-051 **700円**  
削ぎ型千茶(黄)  
(8.7×6-200cc) 1140030405



400-305-051 **700円**  
削ぎ型千茶(白)  
(8.7×6-200cc) 1140030505



400-306-251 **900円**  
黒砂煎茶  
(9.3×5.2-150cc) 940220325



400-401-151 **600円**  
ヒワ貫入丸煎茶  
(9.2×5.7-170cc) 1140040115



400-402-151 **600円**  
白貫入丸煎茶  
(9.2×5.7-170cc) 1140040215



400-403-151 **600円**  
トルコ貫入丸煎茶  
(9.2×5.7-170cc) 1140040315



400-404-081 **630円**  
悠玄2.8煎茶  
(8.5×5.6-175cc) 1040640308



400-405-741 **540円**  
ねずみ志野千茶  
(8×8-150cc) 537940574



400-406-601 **570円**  
サビ十草千茶  
(8.7×5.7-150cc) 537850560



400-501-571 **570円**  
黒赤ハケメケズリ千茶  
(8.4×5.3-150cc) 940240357



400-502-571 **570円**  
クリーム黒ハケメケズリ千茶  
(8.4×5.3-150cc) 940240457



400-503-051 **550円**  
粉引水玉千茶  
(8×5.8-140cc) 537860105



400-504-051 **680円**  
赤柚子千茶  
(8×5.8-140cc) 1140050405



400-505-011 **560円**  
ヒスイ貫入千茶  
(8.5×6-175cc) 538150101



400-506-011 **560円**  
南蛮千茶  
(8.5×6-175cc) 537960401



400-601-571 **420円**  
青地貫入煎茶  
(8.5×5.3-150cc) 736460157



400-602-541 **470円**  
均窯梅紋千茶  
(8.5×5.4-180cc) 538140658



400-603-161 **380円**  
ルリ流流反煎茶  
(8.2×5.8-120cc) 1040660416



400-604-471 **450円**  
均窯反千茶  
(8.3×6-120cc) 537960247



400-605-601 **350円**  
砂丘千茶  
(8.7×5.7-150cc) 637960460



400-606-601 **350円**  
白ボタ千茶  
(8.7×5.7-150cc) 637960560



401-101-791 **600円**  
ダミ丸紋蓋付千茶  
(9.5×9-165cc) 1040710279



401-102-791 **1,300円**  
ダミ槍柄蓋付千茶  
(8.3×7.5-165cc) 1040710179



401-103-161 **1,200円**  
紅華 小千茶  
(7×5.2-120cc) 1140110316



401-104-511 **1,250円**  
色唐草(紺)デミ千茶  
(7.7×4.8-150cc) 1040710551



401-105-151 **1,450円**  
京雅(赤)煎茶  
(9.5×5.8-240cc) 940310115

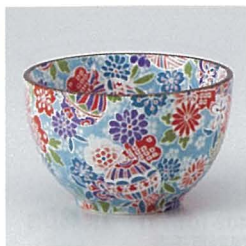

401-106-511 **1,250円**  
華々(赤)デミ千茶  
(7.7×4.8-150cc) 1040710451



401-201-571 **900円**  
萩反千茶  
(8×6.1-150cc) 537850457



401-202-151 **860円**  
グリーン吹南天千茶  
(8.8×5-170cc) 537930115



401-203-151 **820円**  
朱巻南天千茶  
(8.8×5-170cc) 537930215



401-204-541 **780円**  
桜浪漫(黒)千茶  
(8×5.7-160cc) 940320154



401-205-541 **780円**  
桜浪漫(赤)千茶  
(8×5.7-160cc) 940320254



401-206-541 **780円**  
桜浪漫(青)千茶  
(8×5.7-160cc) 940320354



401-301-161 **620円**  
ブルー桜流千茶  
(8.8×5.2-170cc) 537940416



401-302-161 **620円**  
ヒワ桜流千茶  
(8.8×5.2-170cc) 537940316



401-303-511 **420円**  
染錦市松小花高浜千茶  
(8.8×5.5-220cc) 1040730251



401-304-511 **660円**  
染錦京十草高浜煎茶  
(8.8×5.5-220cc) 537920151



401-305-741 **650円**  
芽生え千茶(青)  
(8.9×5.2-180cc) 537920374



401-306-741 **650円**  
芽生え千茶(赤)  
(8.9×5.2-180cc) 537920274



401-401-751 **1,100円**  
錆玉 小湯呑  
(6×6-120cc) 1140140175



401-402-751 **1,100円**  
千筋赤巻 小湯呑  
(6×6-120cc) 1140140275



401-403-751 **1,100円**  
藍十草 小湯呑  
(6×6-120cc) 1140140375



401-404-601 **900円**  
サビ志野 反り千茶  
(8×6.8-170cc) 1140140460



401-405-521 **980円**  
銀黒千茶  
(8×6.7-160cc) 1040740152



401-406-521 **1,000円**  
夜空 千茶  
(8×6.7-160cc) 1040740252



401-501-601 **900円**  
サビ志野 六兵衛千茶  
(7.8×6.4-160cc) 1140150160

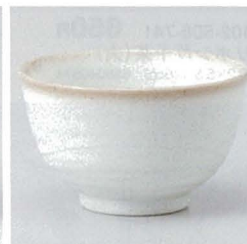

401-502-261 **380円**  
粉引き煎茶  
(9×5.4-160cc) 837670526



401-503-521 **380円**  
トレイン煎茶  
(φ8×6.6-160cc) 1040750352



401-504-521 **380円**  
十草丸紋青 煎茶  
(φ8×6.6-160cc) 1040750452



401-505-521 **350円**  
つる木の実 煎茶  
(φ8.6×5.2-140cc) 1040750552



401-506-571 **410円**  
新芽反千茶  
(8.5×5.5-150cc) 537970257



401-601-571 **330円**  
ゆず黒小湯呑  
(6.8×5.8-120cc) 940370357



401-602-571 **330円**  
ゆず志野小湯呑  
(6.8×5.8-120cc) 940370457



401-603-151 **750円**  
紫マット千茶  
(9×5.5-180cc) 837740215



401-604-151 **1,000円**  
カハラレッドシルバ煎茶  
(9×5.5-180cc) 940310215



401-605-571 **430円**  
唐草小千茶  
(7.7×4.8-120cc) 537970157



401-606-571 **540円**  
白磁スマイル小千茶  
(7.7×4.8-120cc) 537950557

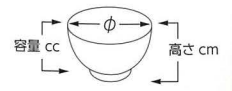

強化  
402-101-781 1,030円  
緑彩反千茶  
(9.2×5.5-150cc) 538010177



強化  
402-102-701 1,030円  
黄彩反千茶  
(9.4×5.6-150cc) 538010271



強化  
402-103-781 1,030円  
二色筋反千茶  
(9.2×5.5-160cc) 538010378



強化  
402-104-741 900円  
一珍しずく京千茶  
(9×5.2-150cc) 538020174



強化  
402-105-701 900円  
駒筋京千茶(青)  
(9×5.2-150cc) 537910371



強化  
402-106-741 1,320円  
駒筋京千茶(赤)  
(9×5.2-150cc) 537910274



強化  
402-201-701 910円  
梅ずくし反千茶  
(9.3×5.5-140cc) 538010677



強化  
402-202-701 830円  
梨地唐草水切り浜千茶  
(φ9.3×5.7-160cc) 1040820170



強化  
402-203-781 780円  
刷毛白たたき水切り浜千茶  
(9.8×5.7-160cc) 736630578



強化  
402-204-741 830円  
一珍十草水切り浜千茶  
(9.8×5.7-200cc) 736630674



強化  
402-205-781 830円  
間取り渦水切り浜千茶  
(9.8×5.7-160cc) 1140220578



強化  
402-206-781 780円  
斑点十草水切り浜千茶  
(φ9.8×5.7-160cc) 1140220678



強化  
402-301-781 780円  
吉祥駒筋水切り浜千茶  
(φ9.8×5.7-160cc) 1140230178



強化  
402-302-741 1,050円  
ホタルナデシコ千茶  
(8.9×5.3-150cc) 537910474



強化  
402-303-741 780円  
彫唐草反千茶  
(9.4×5.7-150cc) 538020374



強化  
402-304-781 750円  
ヒワ磁一珍十草反千茶  
(9.4×5.7-150cc) 538030177



強化  
402-305-261 800円  
花紋反煎茶  
(9.3×5.5-160cc) 837710426



強化  
402-306-781 750円  
一珍青花反千茶  
(9.4×5.7-150cc) 538020478



強化  
402-401-741 750円  
ブルー内外水玉反千茶  
(9.2×5.5-150cc) 538020577



強化  
402-402-701 700円  
二色ライン反千茶  
(9.2×5.5-150cc) 538040177



強化  
402-403-741 730円  
小町ブルー反千茶  
(9.3×5.6-150cc) 1040840174



強化  
402-404-741 750円  
呉須巻七宝反千茶  
(9.2×5.5-150cc) 538030374



強化  
402-405-261 700円  
白波帯反千茶  
(9.4×5.6-160cc) 837710526



強化  
402-406-701 730円  
渕二色十草反千茶  
(9.2×5.5-150cc) 538020671



強化  
402-501-701 700円  
千段水玉反千茶  
(φ9.5×5-170cc) 940450670



強化  
402-502-741 700円  
丸紋反千茶  
(9.2×5.5-150cc) 538030474



強化  
402-503-781 670円  
花つなぎ反千茶  
(9.3×5.6-150cc) 538030578



強化  
402-504-741 570円  
駒筋千茶  
(9.2×4.7-160cc) 538040277



強化  
402-505-741 650円  
リボン反千茶(大)  
(9.2×5.5-145cc) 638040574



強化  
402-506-741 630円  
粉雪ライン反千茶  
(9.3×5.5-180cc) 837910174



強化  
402-601-701 660円  
うずまき反千茶 オレンジ  
(9.2×5.7-160cc) 637920270



強化  
402-602-701 660円  
うずまき反千茶 紺  
(9.2×5.7-160cc) 638050170



強化  
402-603-701 660円  
呉須アミ反千茶  
(9.2×5.7-160cc) 638040670



強化  
402-604-781 600円  
ダミライン千茶  
(9.4×5-160cc) 538040578



強化  
402-605-701 600円  
親子十草反千茶  
(9.4×5-160cc) 538040471



強化  
402-606-741 600円  
格子反千茶  
(9.4×5-160cc) 538040377



強化  
402-701-781 700円  
古染十草千茶  
(9.4×5-160cc) 940540278



強化  
402-702-741 590円  
カゴメ厚口反千茶  
(9.2×5.2-140cc) 638050274



陶  
402-703-521 840円  
織部春秋反千茶  
(9.5×5.8-180cc) 537920552



陶  
402-704-521 840円  
平安桜反千茶  
(9.5×5.8-180cc) 537920452



陶  
402-705-471 880円  
平安桜(青)反千茶  
(9.7×5.8-170cc) 940540147



402-706-261 750円  
丸紋うさぎ厚口千茶  
(9×5.2-170cc) 837720126



**NEW**  
403-101-701 **680円**  
四色水玉反千茶  
(9.5×5.160cc) 1140310170



403-102-161 **650円**  
十草桜厚口大反千茶  
(9.2×5.9-160cc) 538120616



403-103-571 **550円**  
小萩反千茶  
(9×5.5-180cc) 538130157



403-104-571 **530円**  
外ゴス内ブドウ厚口反千茶  
(9×5.8-180cc) 538060457



403-105-161 **550円**  
淡墨桜大反千茶  
(9×5.8-160cc) 538130316



403-106-511 **550円**  
桜反千茶  
(9×5.6-180cc) 1040910551



403-201-571 **530円**  
ぶどう厚口反千茶  
(9.1×5.8-180cc) 538130257



403-202-741 **600円**  
千筋十草厚口反千茶  
(9.6×5.5-135cc) 538050274



403-203-741 **540円**  
蝶丸紋厚口反千茶  
(9.6×5.6-135cc) 538060174



403-204-781 **480円**  
呉須十草千茶  
(9.5×5.5-190cc) 940540678



403-205-701 **430円**  
二本ハゲ目厚口千茶  
(φ9.8×5.4) 1040940170



403-206-571 **500円**  
唐草厚口反千茶  
(9×6-180cc) 538130557



403-301-701 **430円**  
厚口二色筋反千茶  
(9.8×5.2-180cc) 538130671



403-302-741 **390円**  
厚口竹林千茶  
(9.7×5-180cc) 538070577



403-303-741 **390円**  
唐子厚口千茶  
(9.8×5.2-180cc) 538070673



403-304-701 **430円**  
十草厚口千茶  
(9.8×5.3-180cc) 538070273



403-305-741 **430円**  
大輪菊厚口反千茶  
(9.8×5.4-180cc) 638130673



403-306-701 **400円**  
千段厚口千茶  
(9.8×5.4-180cc) 538070473



403-401-701 **950円**  
練り抹茶千茶  
(9.2×6.2-200cc) 1140340170



403-402-701 **950円**  
青白磁千茶  
(9×6-190cc) 1140340270



403-403-701 **700円**  
鉄仙花千茶  
(9.2×6.2-200cc) 1140340370



403-404-471 **790円**  
ビードロ灰釉千茶  
(9.2×6.2-200cc) 1140340447



403-405-701 **560円**  
内外帯千茶  
(9.3×5.160cc) 538110473



403-406-741 **520円**  
ウズ水玉厚口千茶  
(8.8×5.150cc) 538060274



403-501-741 **430円**  
ルリラン反千茶  
(9.8×5.4-180cc) 1140350174



403-502-741 **520円**  
太網厚口千茶  
(8.8×5-150cc) 1140350274



**NEW**  
403-503-251 **470円**  
あられ煎茶 鉄黒  
(8.3×5.1-130cc) 1140350325



**NEW**  
403-504-251 **470円**  
あられ煎茶 白  
(8.3×5.1-130cc) 1140350425



**NEW**  
403-505-401 **480円**  
オーロラ六兵衛煎茶  
(8.8×5.5-190cc) 1140350540



**NEW**  
403-506-401 **480円**  
エメラルド六兵衛煎茶  
(8.8×5.5-190cc) 1140350640



403-601-781 **440円**  
桜千茶  
(8.6×5.5-200cc) 637940478



403-602-741 **520円**  
ウズ水玉厚口千茶  
(8.8×5-150cc) 1140360274



403-603-161 **490円**  
ヒワフローラ千茶  
(8×5.5-150cc) 538150416



403-604-781 **370円**  
桜千茶 小  
(7.8×5.4-170cc) 837770378



403-605-261 **480円**  
白磁花の香玉湯呑  
(7.5×6-175cc) 940570526



403-606-351 **450円**  
白磁小玉千茶  
(8.2×5.2-150cc) 1040970635



403-701-261 **380円**  
口ク口目ヒワ丸煎茶  
(7.8×5.7-150cc) 837670426



403-702-351 **280円**  
泉岳十草千茶  
(9×5.6-160cc) 538150535



403-703-401 **240円**  
花晴千茶  
(9.2×5.7-160cc) 837950640



403-704-401 **240円**  
花ちらし千茶  
(9.2×5.7-160cc) 538150640



403-705-401 **240円**  
光林梅千茶  
(9.2×5.7-160cc) 940550140



**NEW**  
403-706-561 **220円**  
粉引堀煎茶  
(8.4×6-140cc) 1140370656